KLJUČ INVEST

KATALOG STANOVA

UL. LJEŠKA 20

KLJUČ INVEST

STAN 01

1.Hodnik ..... 08.50 m²
2.Dnevni boravak ..... 16.86 m²
3.Kuhinja ..... 04.38 m²
4.Kupatilo ..... 05.28 m²
5.Spavaća soba ..... 08.16 m²
6.Spavaća soba ..... 13.16 m²
7.Terasa ..... 03.40 m²

UKUPNO- STAN 1 59.74 m²

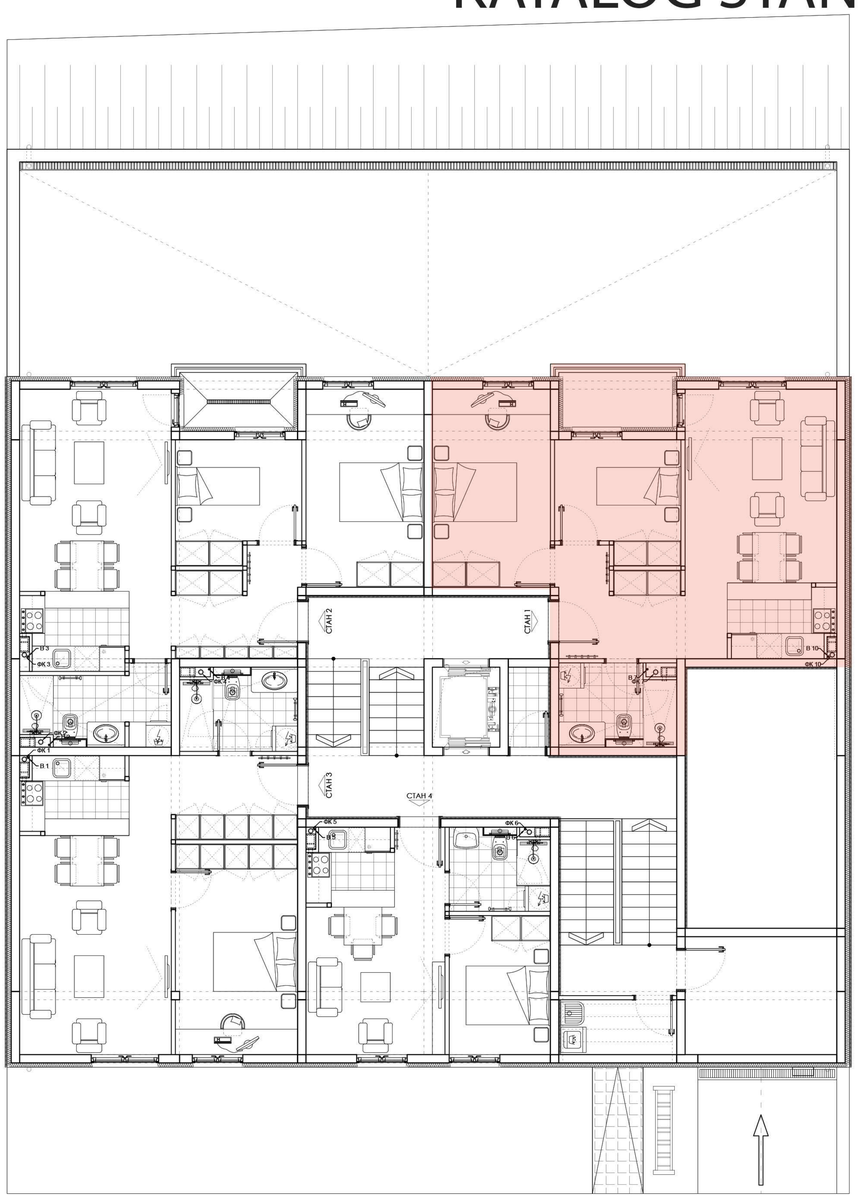

Trosoban stan u suterenu, kvadrature 59.74 m², sa pogledom na Karpoševu ulicu. Jasna podela stambenog prostora na spavaće i dnevne zone su glavne odlike ovog stana. Stan je orijentisan na severozapad.

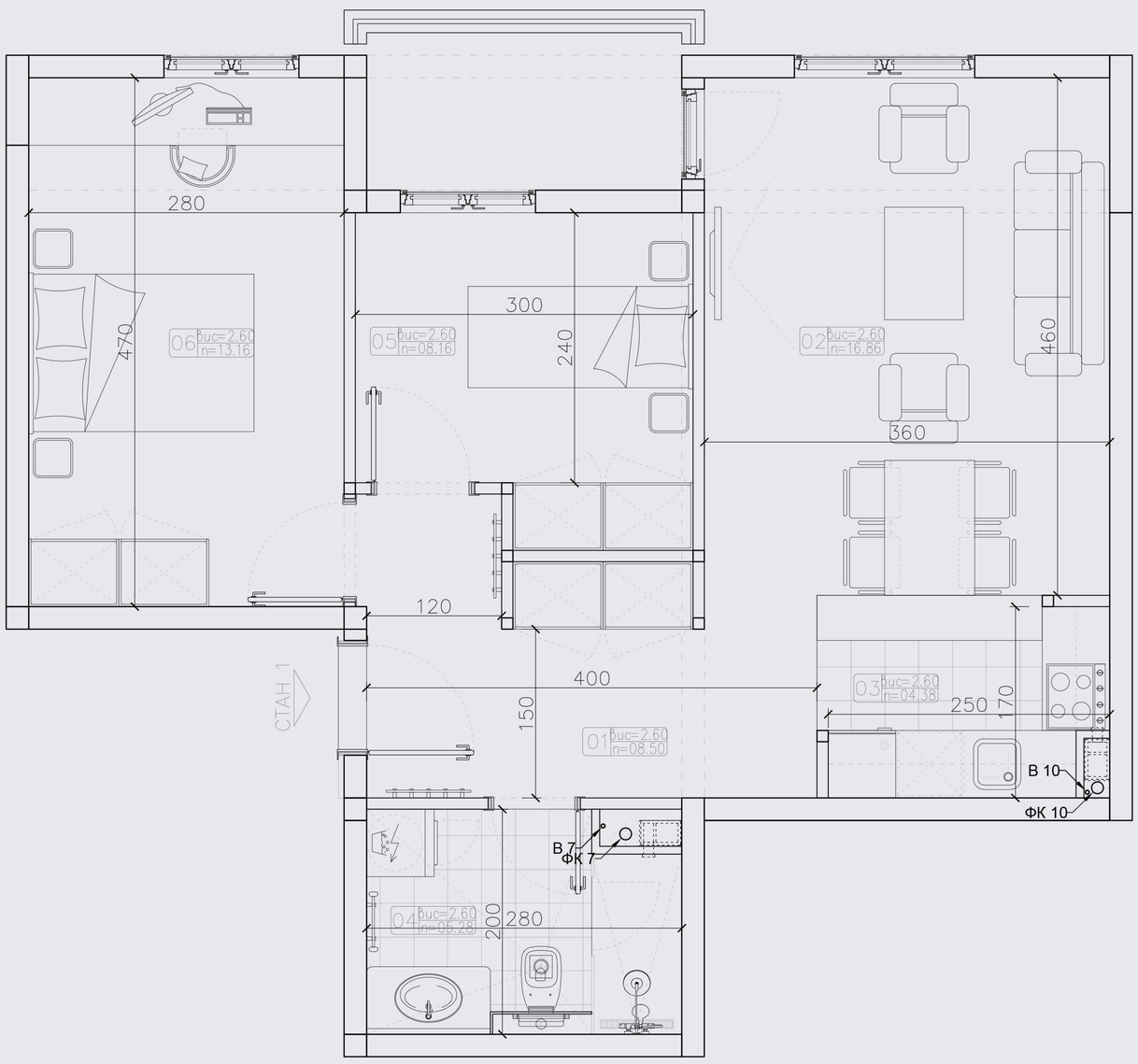

PODUDARNI STANOVI

sprat :	sut.	pr.	1.		
br. stana	1.	5.	9.		

KLJUČ INVEST

STAN 02

1. Hodnik ..... 08.47 m²
2. Dnevni boravak ..... 17.38 m²
3. Kuhinja ..... 04.55 m²
4. Kupatilo ..... 06.12 m²
5. Spavaća soba ..... 08.16 m²
6. Spavaća soba ..... 13.16 m²
7. Terasa ..... 03.40 m²

UKUPNO- STAN 02 61.24 m²

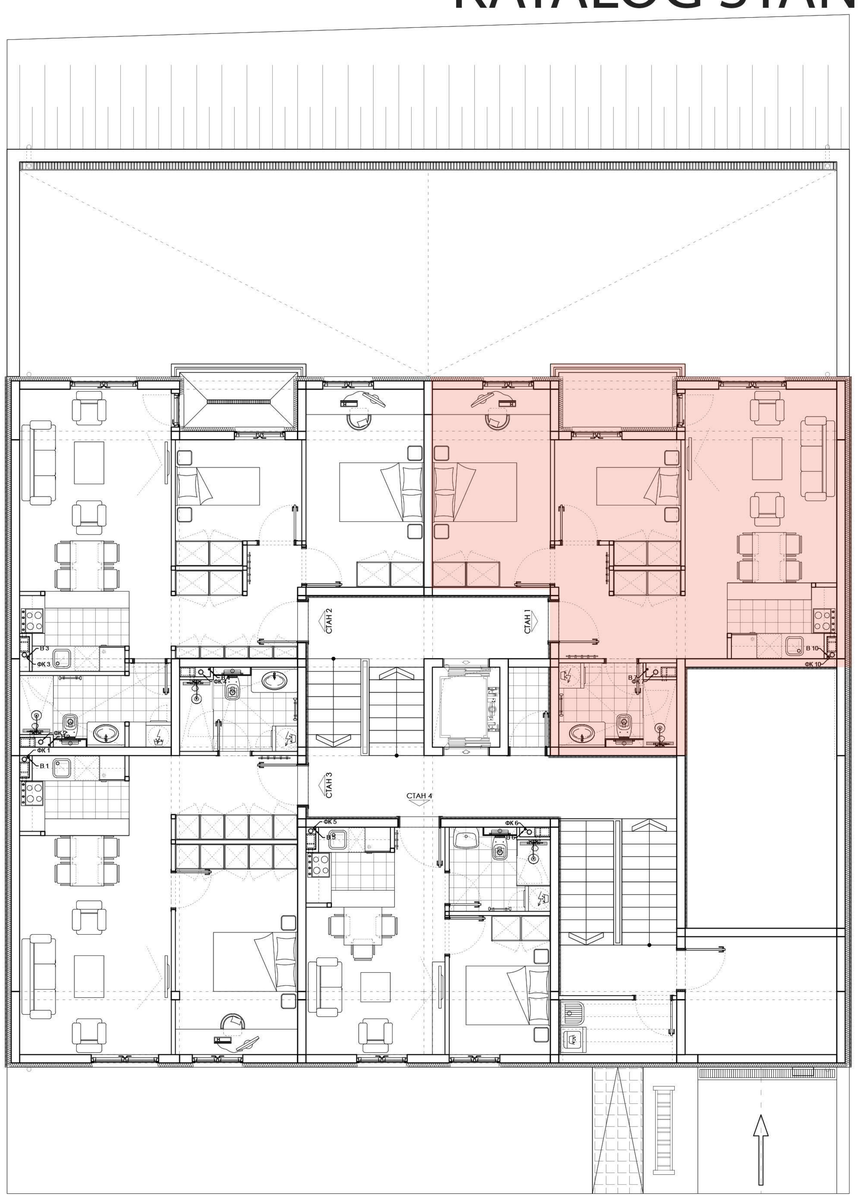

Trosoban stan u suterenu, kvadrature 61.24 m², sa pogledom na Karpoševu ulicu. Jasna podela stambenog prostora na spavaće i dnevne zone su glavne odlike ovog stana. Stan je orijentisan na severozapad.

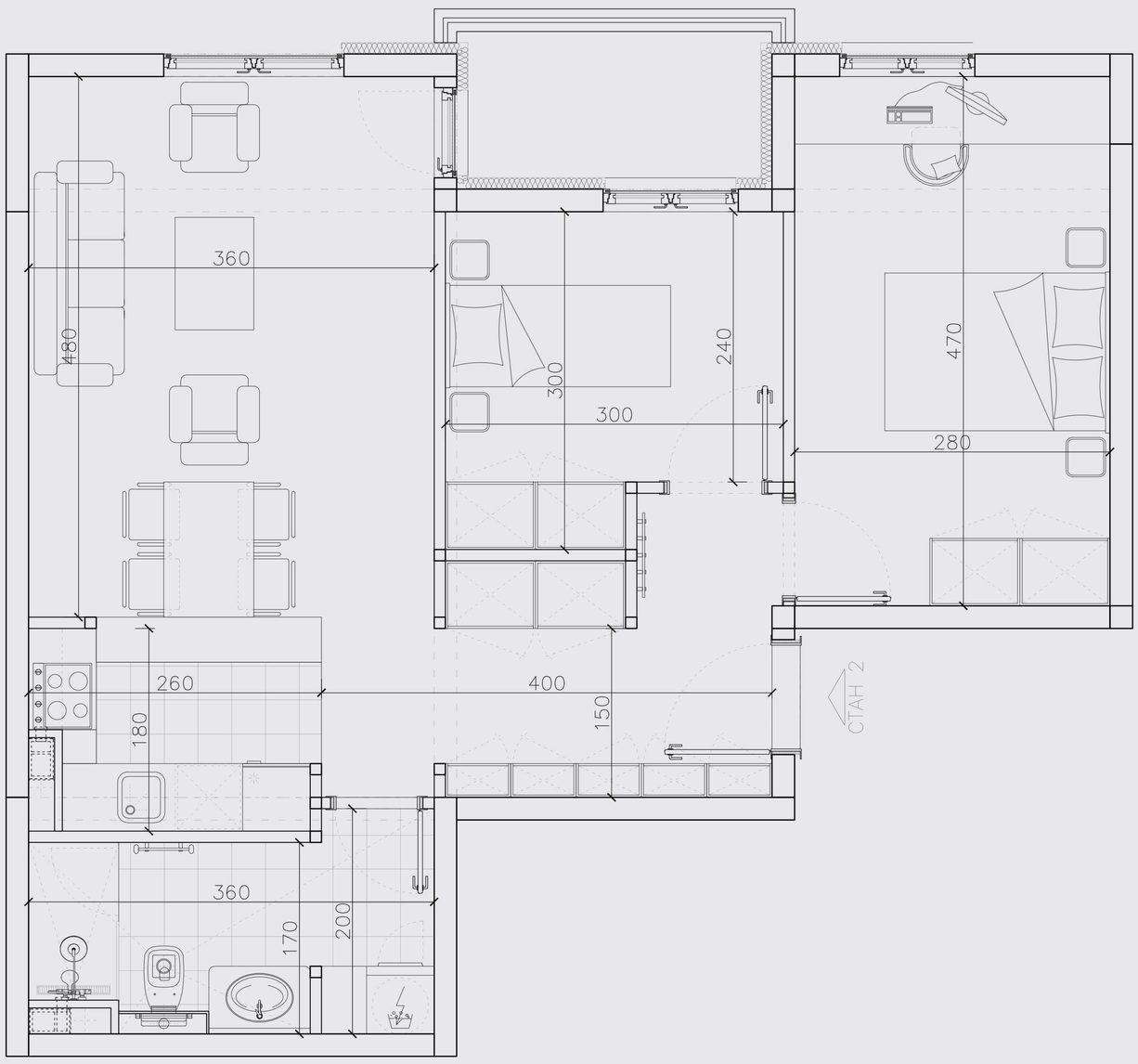

PODUDARNI STANOVI

sprat :	sut.	pr.	1.	2.	3.		
br. stana	2.	6.	10.	13.	14.	18.	19.

KLJUČ INVEST

STAN 03

1. Hodnik ..... 07.34 m²
2. Dnevni boravak ..... 19.22 m²
3. Kuhinja ..... 04.64 m²
4. Kupatilo ..... 05.36 m²
5. Spavaća soba ..... 14.50 m²

UKUPNO- STAN 03 51.06 m²

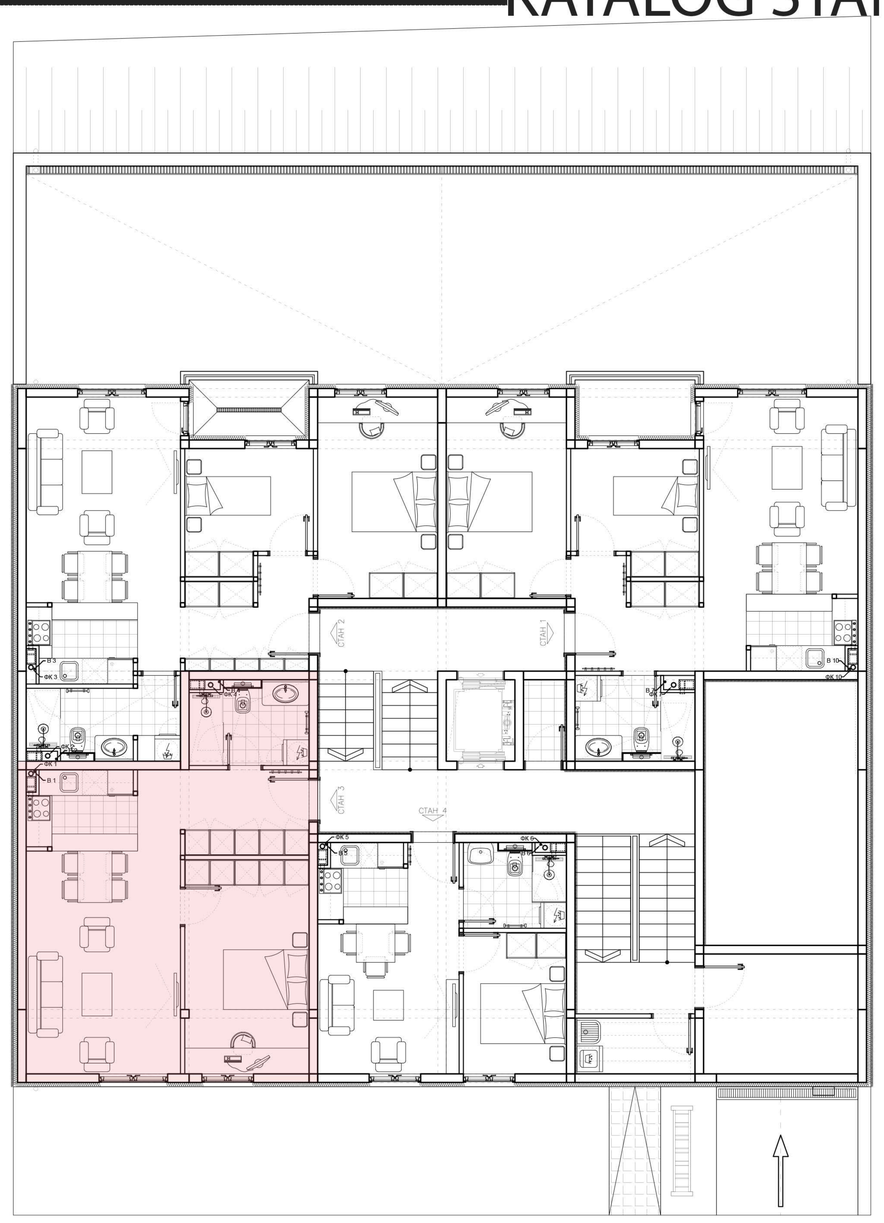

Dvosoban stan u suterenu, kvadrature 51.06 m², sa pogledom na Lješku ulicu. Jasna podela stambenog prostora na spavaće i dnevne zone su glavne odlike ovog stana. Stan je orijentisan na jugoistok.

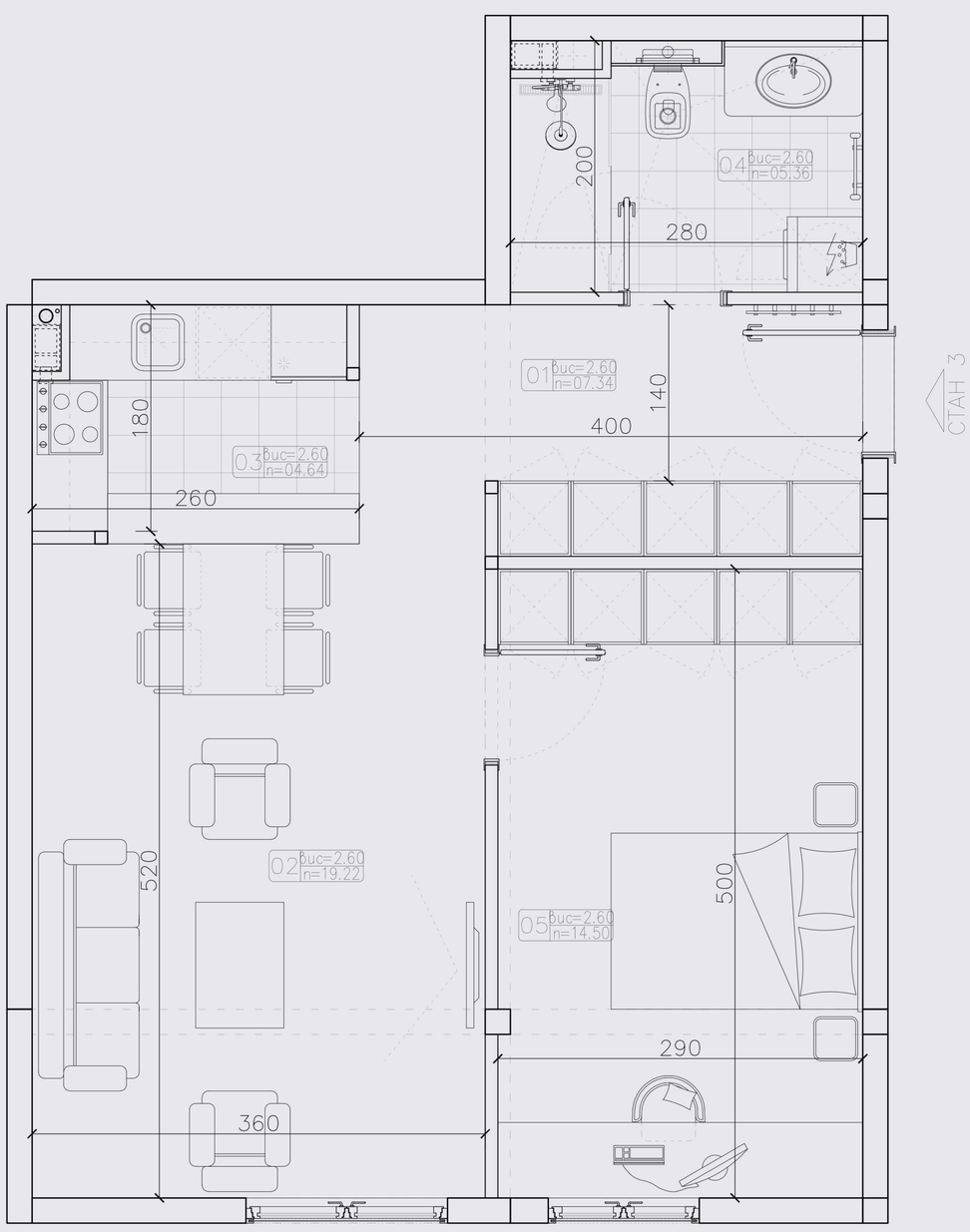

PODUDARNI STANOVI

sprat :	sut.				
br. stana	3.				

KLJUČ INVEST

KATALOG STANOVA

STAN 04

1. Hodnik ..... 02.28 m²
2. Dnevni boravak 11.55m²
3. Kuhinja ..... 03.69 m²
4. Kupatilo ..... 04.56 m²
5. Spavaća soba ..... 07.92 m²

UKUPNO- STAN 04 30.00 m²

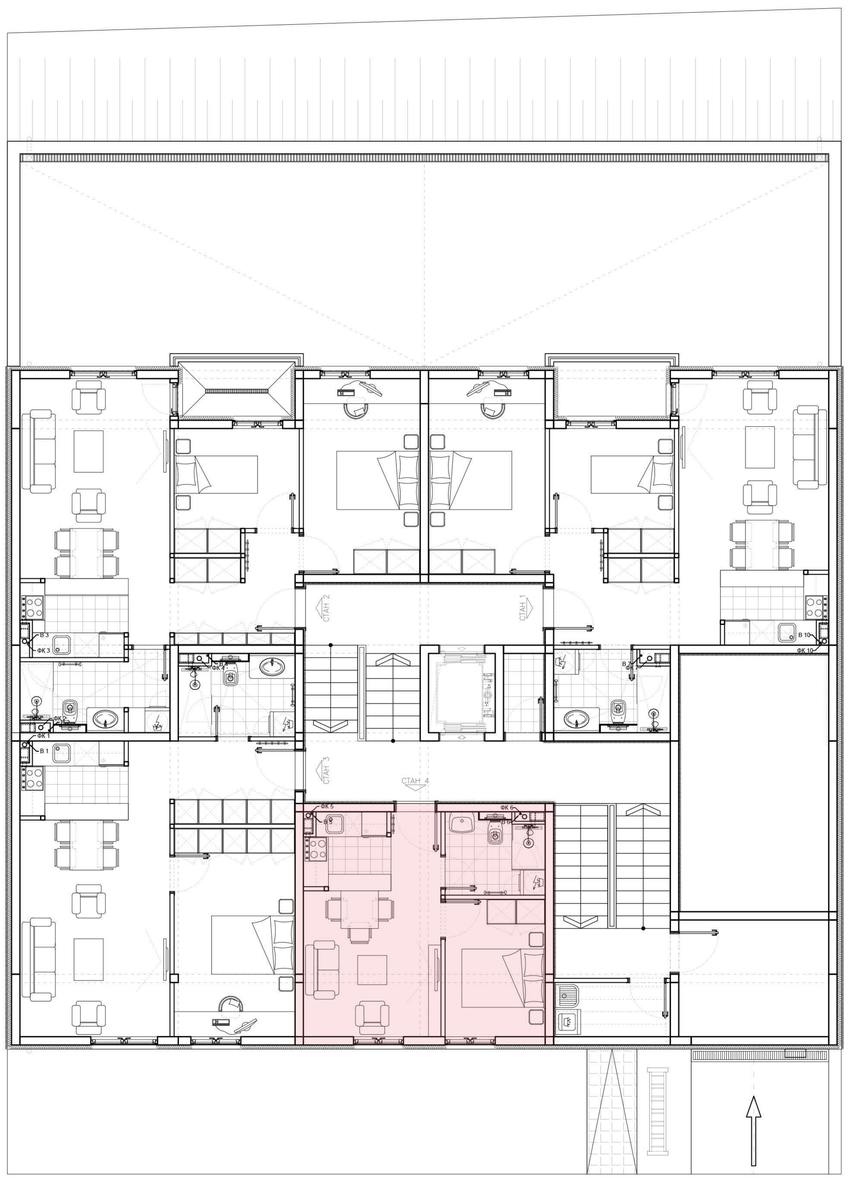

Dvosoban stan u suterenu, kvadrature 30.00 m², sa pogledom na Lješku ulicu. Jasna podela stambenog prostora na spavaću i dnevnu zonu su glavne odlike ovog stana. Stan je orijentisan na jugoistok.

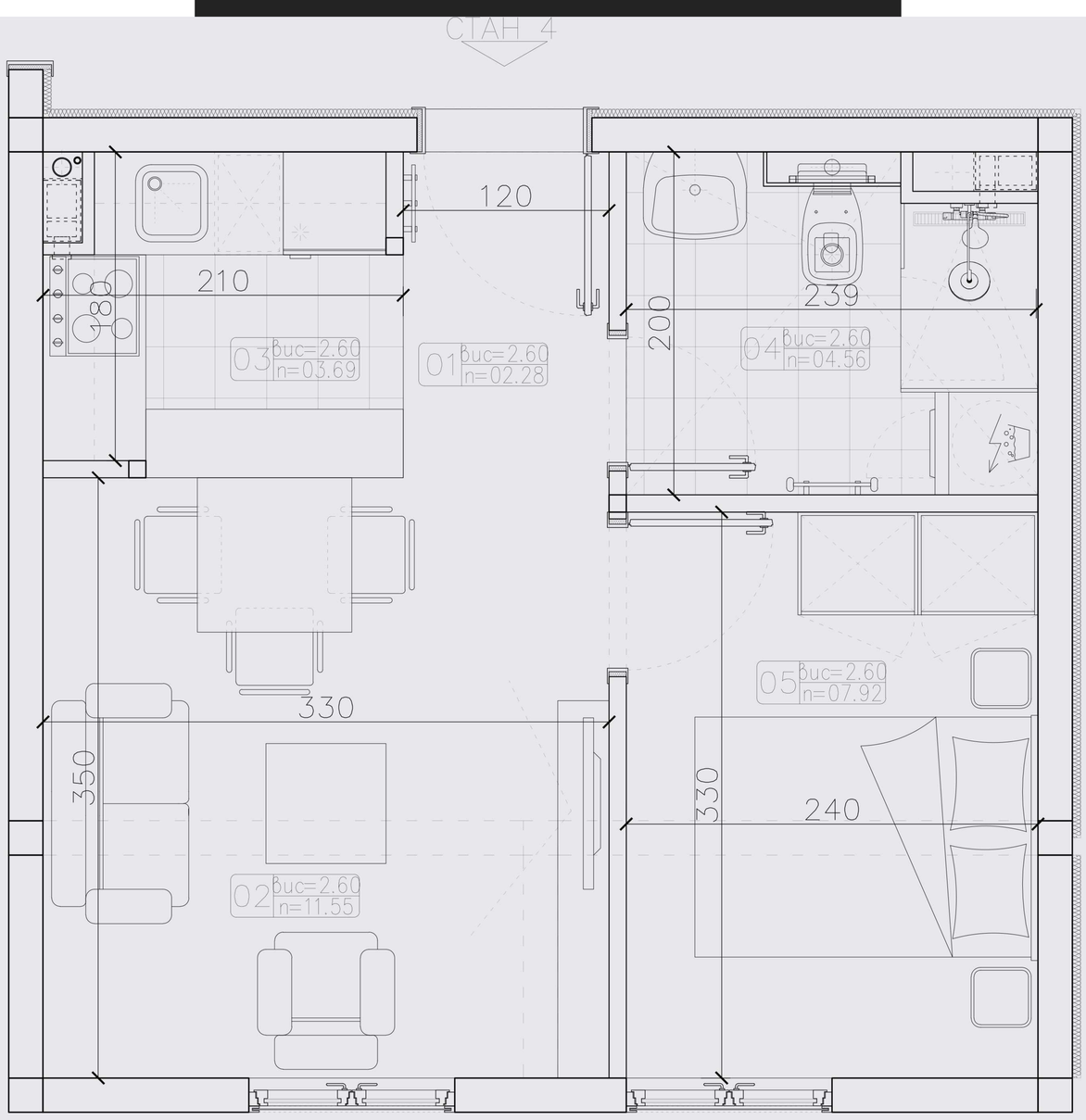

PODUDARNI STANOVI

sprat :	sut.	pr.	2.	3.	
br. stana	4.	8.	16.	21.	

UL. LJEŠKA 20

KLJUČ INVEST

STAN 05

1.Hodnik ..... 08.50 m²
2.Dnevni boravak ..... 16.86 m²
3.Kuhinja ..... 04.38 m²
4.Kupatilo ..... 05.28 m²
5.Spavaća soba ..... 08.16 m²
6.Spavaća soba ..... 13.16 m²
7.Terasa ..... 03.40 m²

UKUPNO- STAN 5 59.74 m²

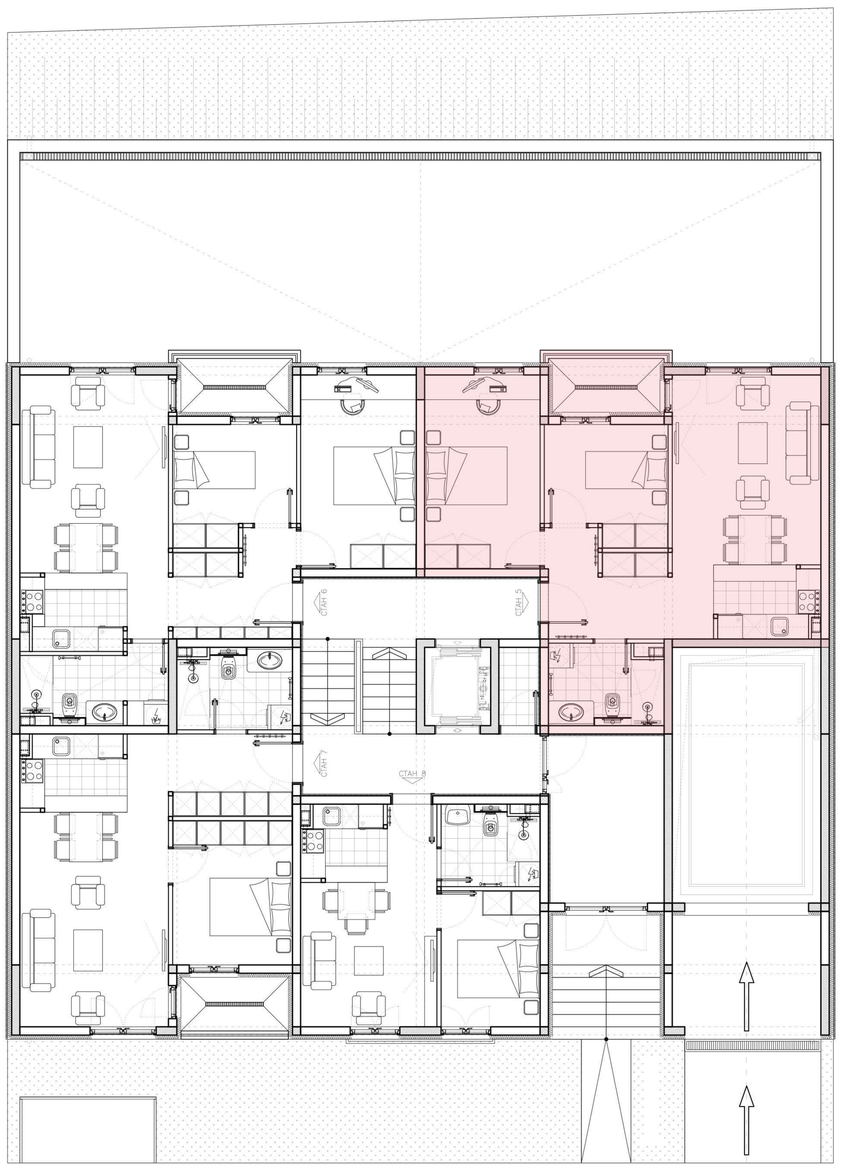

Trosoban stan na prizemlju, kvadrature 59.74 m², sa pogledom na Karpoševu ulicu. Jasna podela stambenog prostora na spavaće i dnevne zone su glavne odlike ovog stana. Stan je orijentisan na severozapad.

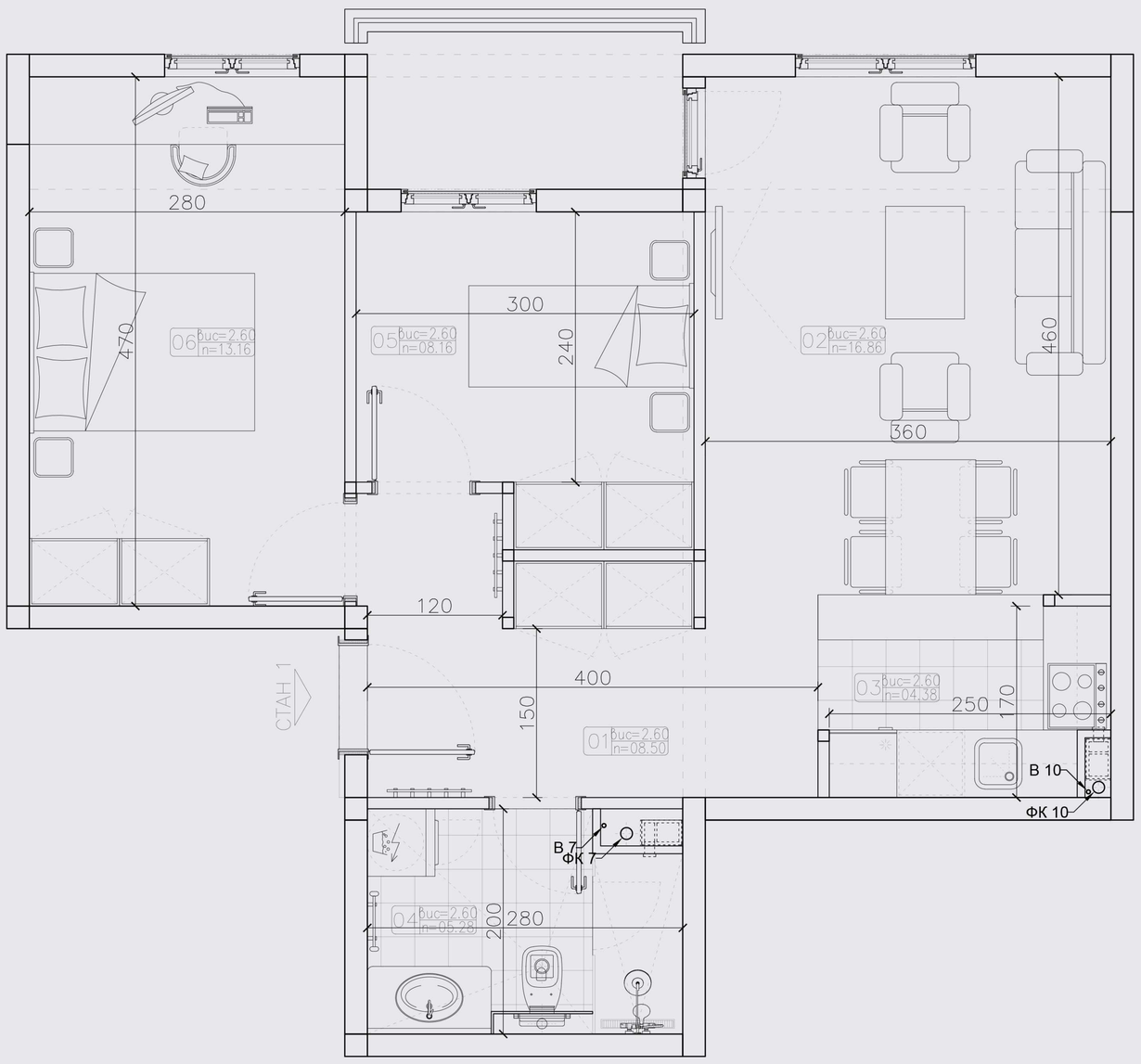

PODUDARNI STANOVI

sprat :	sut.	pr.	1.		
br. stana	1.	5.	9.		

KLJUČ INVEST

STAN 06

1. Hodnik ..... 08.47 m²
2. Dnevni boravak ..... 17.38 m²
3. Kuhinja ..... 04.55 m²
4. Kupatilo ..... 06.12 m²
5. Spavaća soba ..... 08.16 m²
6. Spavaća soba ..... 13.16 m²
7. Terasa ..... 03.40 m²

UKUPNO- STAN 06 61.24 m²

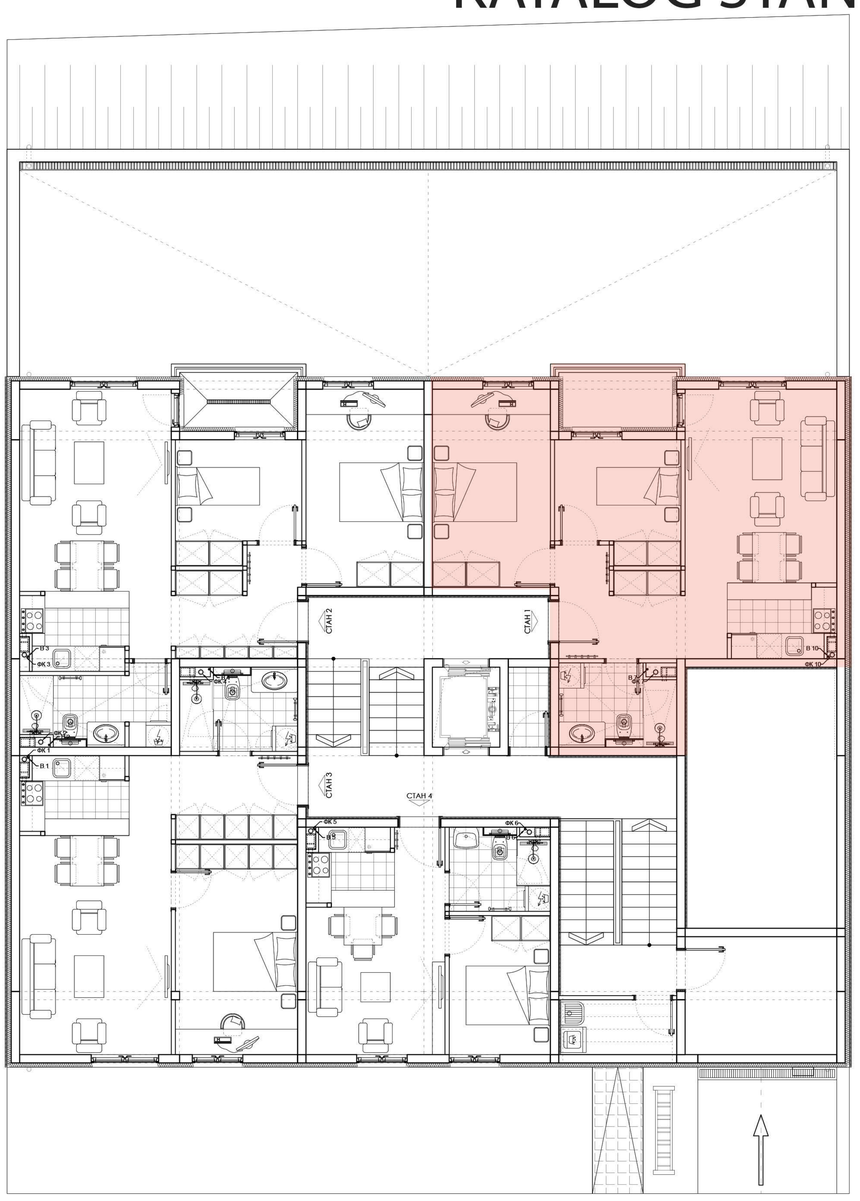

Trosoban stan u prizemlju, kvadrature 61.24 m², sa pogledom na Karpoševu ulicu. Jasna podela stambenog prostora na spavaće i dnevne zone su glavne odlike ovog stana. Stan je orijentisan na severozapad.

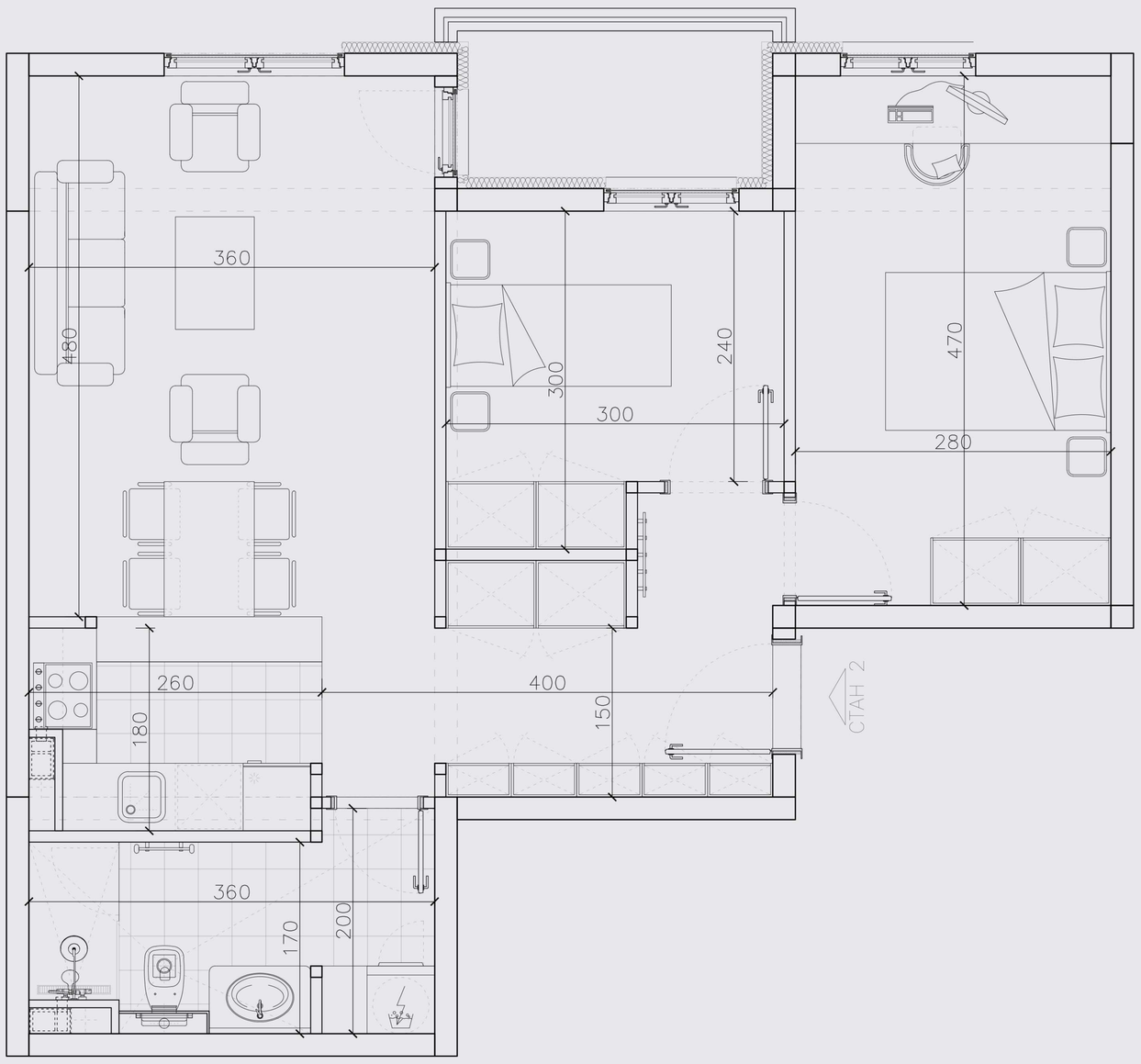

PODUDARNI STANOVI

sprat :	sut.	pr.	1.	2.	3.		
br. stana	2.	6.	10.	13.	14.	18.	19.

KLJUČ INVEST

STAN 07

1. Hodnik ..... 07.34 m²
2. Dnevni boravak ..... 19.22 m²
3. Kuhinja ..... 04.64 m²
4. Kupatilo ..... 05.36 m²
5. Spavaća soba ..... 10.15 m²
6. Terasa ..... 03.38 m²

UKUPNO- STAN 07 50.09 m²

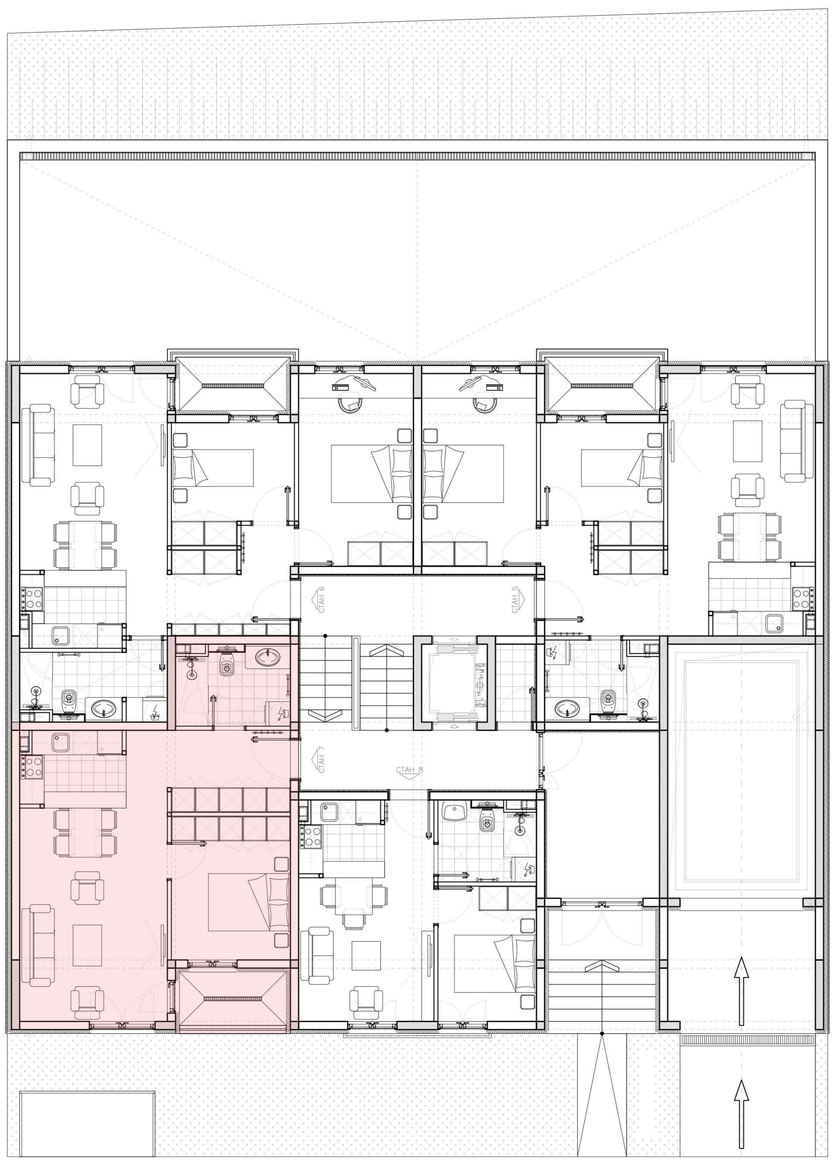

Dvosoban stan na prizemlju, kvadrature 50.09 m², sa pogledom na Ljesku ulicu. Jasna podela stambenog prostora na spavaće i dnevne zone su glavne odlike ovog stana. Stan je orijentisan na jugoistok.

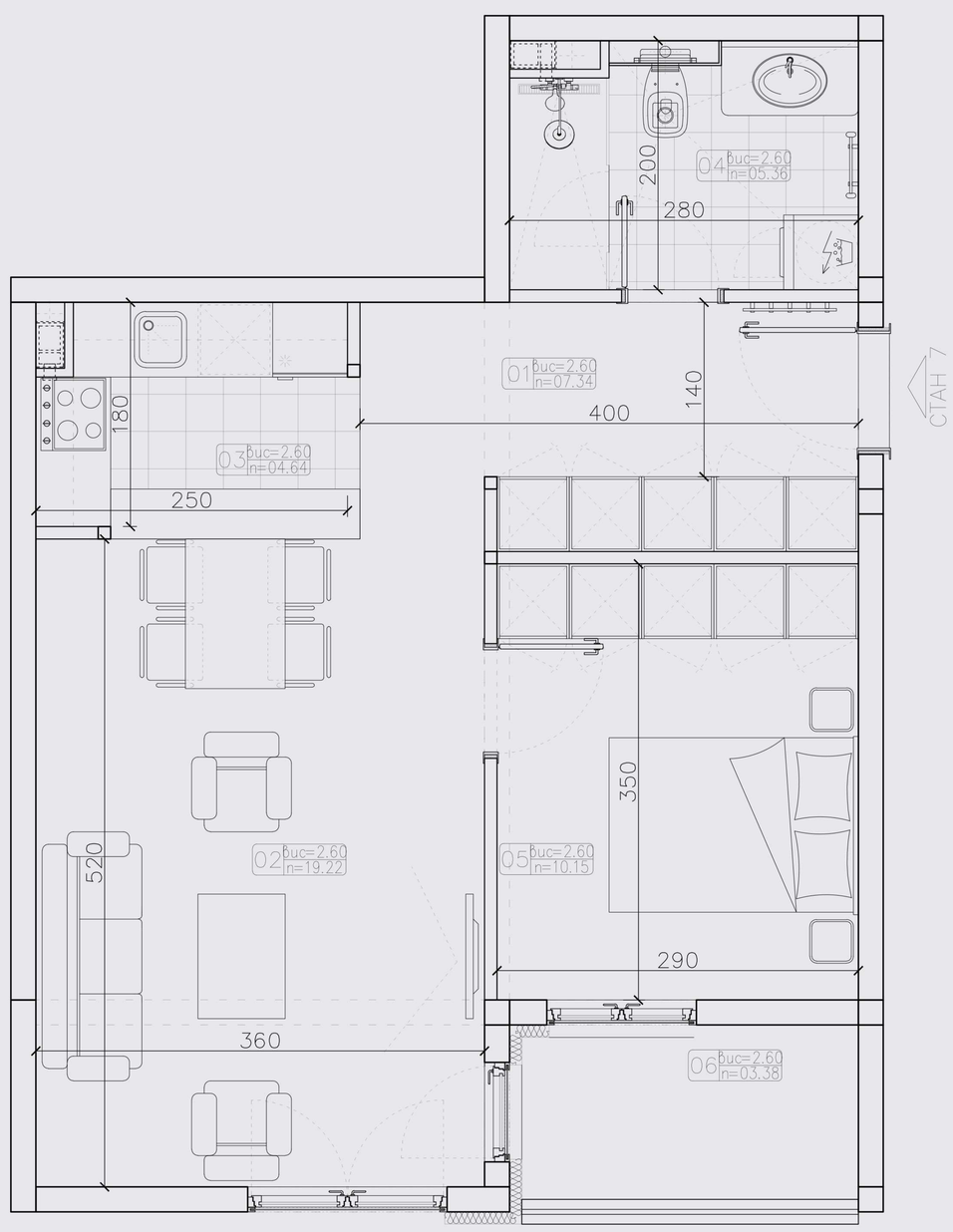

PODUDARNI STANOVI

sprat :	pr.	1.	2.	3.		
br. stana	7.	11.	15.	17.	20.	22.

KLJUČ INVEST

STAN 12

1. Hodnik ..... 09.18 m²
2. Dnevni boravak ..... 18.00 m²
3. Kuhinja ..... 07.26 m²
4. Kupatilo ..... 05.80 m²
5. Wc-toalet ..... 03.73 m²
6. Spavaća soba 09.20m²
7. Spavaća soba 11.02m²
8. Spavaća soba 07.00m²
9. Terasa ..... 03.38 m²

UKUPNO- STAN 12 74.57 m²

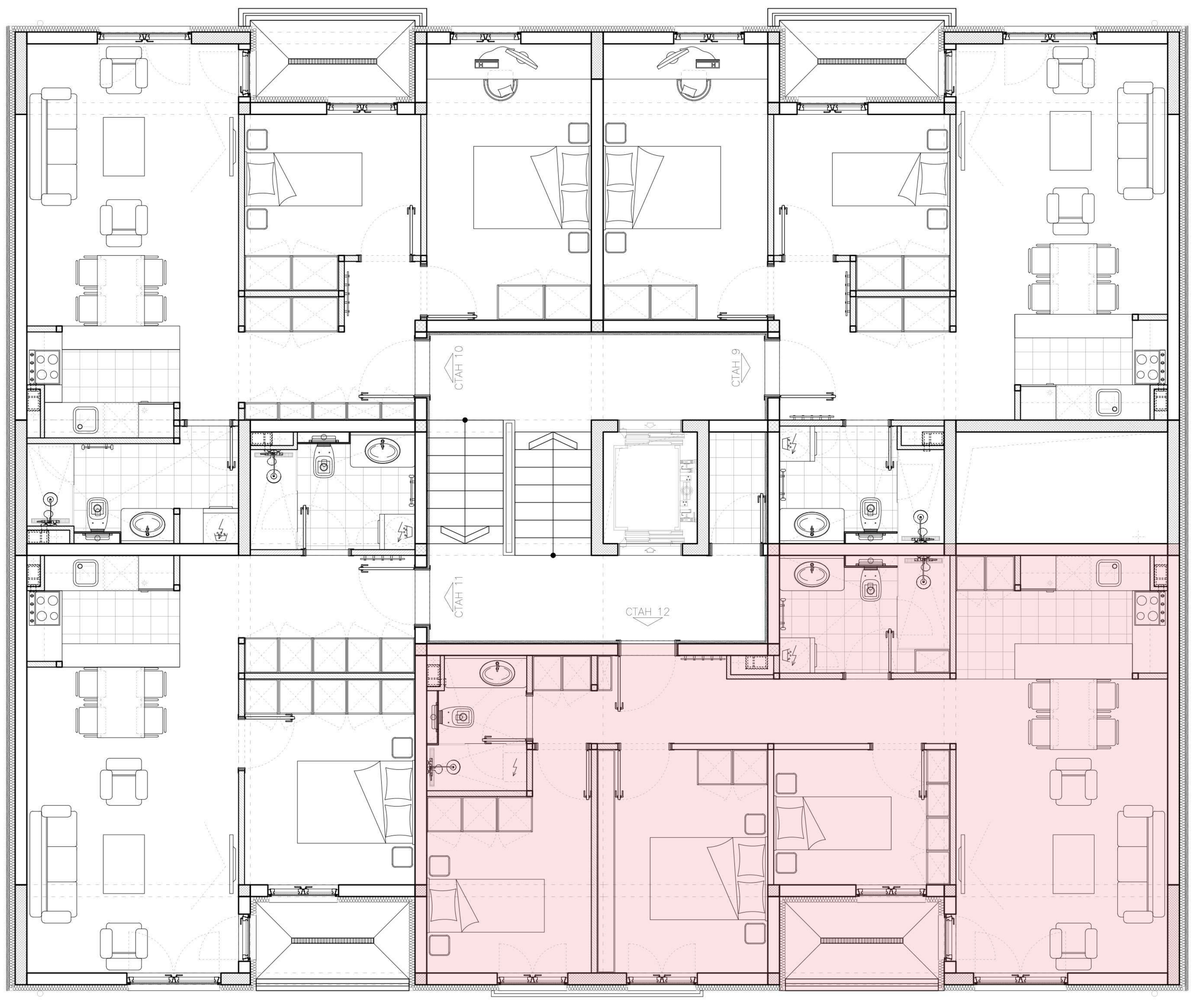

Četvorosoban stan u na prvomspratu, kvadrature 74.57 m²,
sa pogledom na Lješku ulicu.
Jasna podela stambenog prostora na spavaće i dnevne zone su glavne odlike ovog stana. Stan je orijentisan na jugoistok.

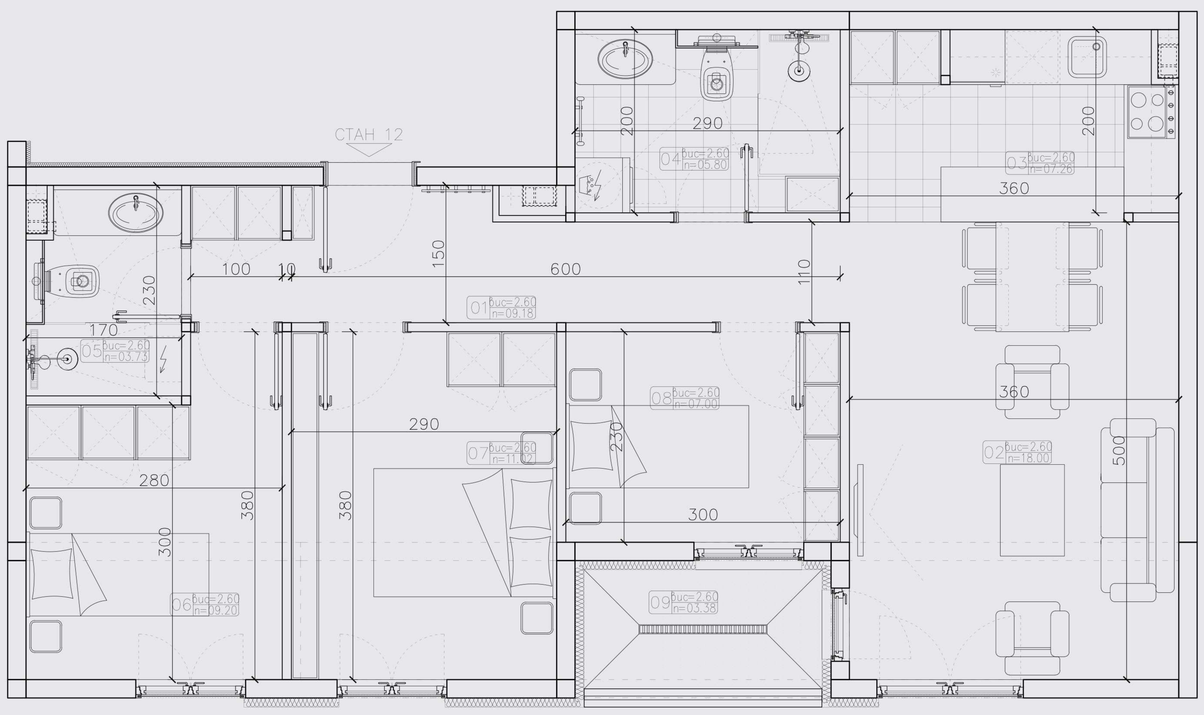

PODUDARNI STANOVI

sprat :	1.				
br. stana	12.				

KLJUČ INVEST

STAN 23

1.Hodnik ..... 07.52 m²
2.Dnevni boravak ..... 22.80 m²
3.Kuhinja ..... 04.50 m²
4.Trpezarija ..... 12.96 m²
5.Kupatilo ..... 05.36 m²
6.Stepenište ..... 02.76 m²
7.Degažman ..... 08.77 m²
8.Kupatilo (vešeraj) .....03.27 m²
9.Kupatilo ..... 04.36 m²
10. Spavaća soba ..... 17.28 m²
11. Spavaća soba ..... 08.16 m²
12. Spavaća soba ..... 13.16 m²
13. Terasa ..... 12.06 m²
14. Terasa ..... 03.40 m²

UKUPNO- STAN 23 126.90 m²

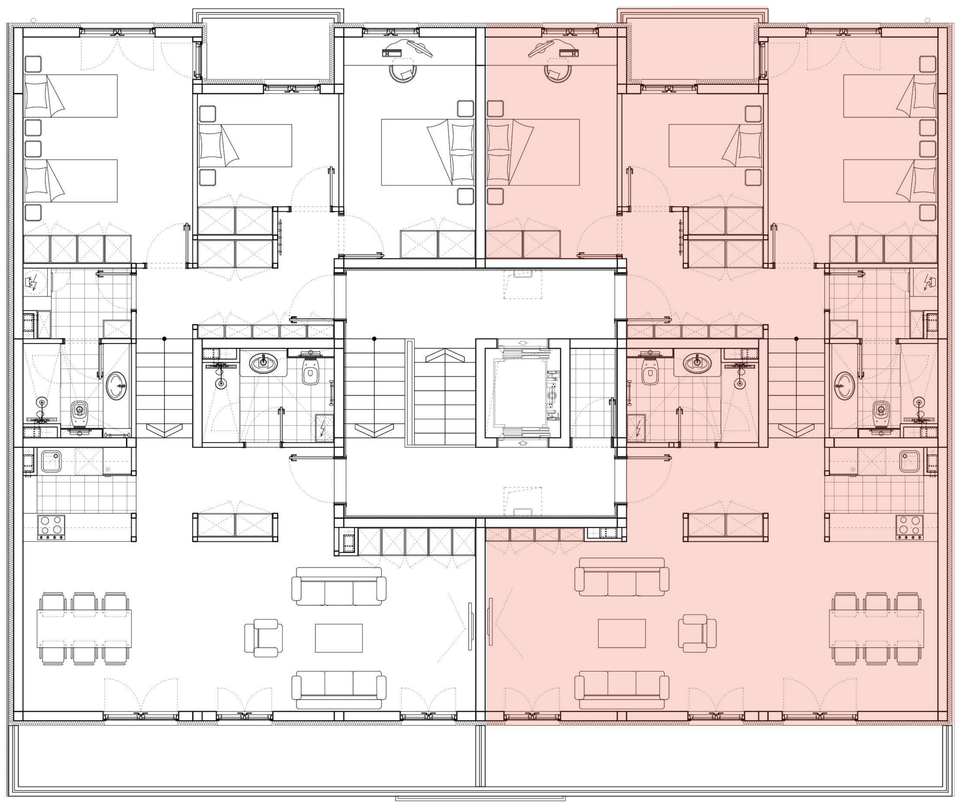

Četvorosoban stan na povučenom spratu, kvadrature 126.90 m², sa pogledom na Lješku i Karpoševu ulicu. Jasna podela stambenog prostora na spavaće i dnevne zone su glavne odlike ovog stana. Stan je orijentisan na severozapad i jugoistok.

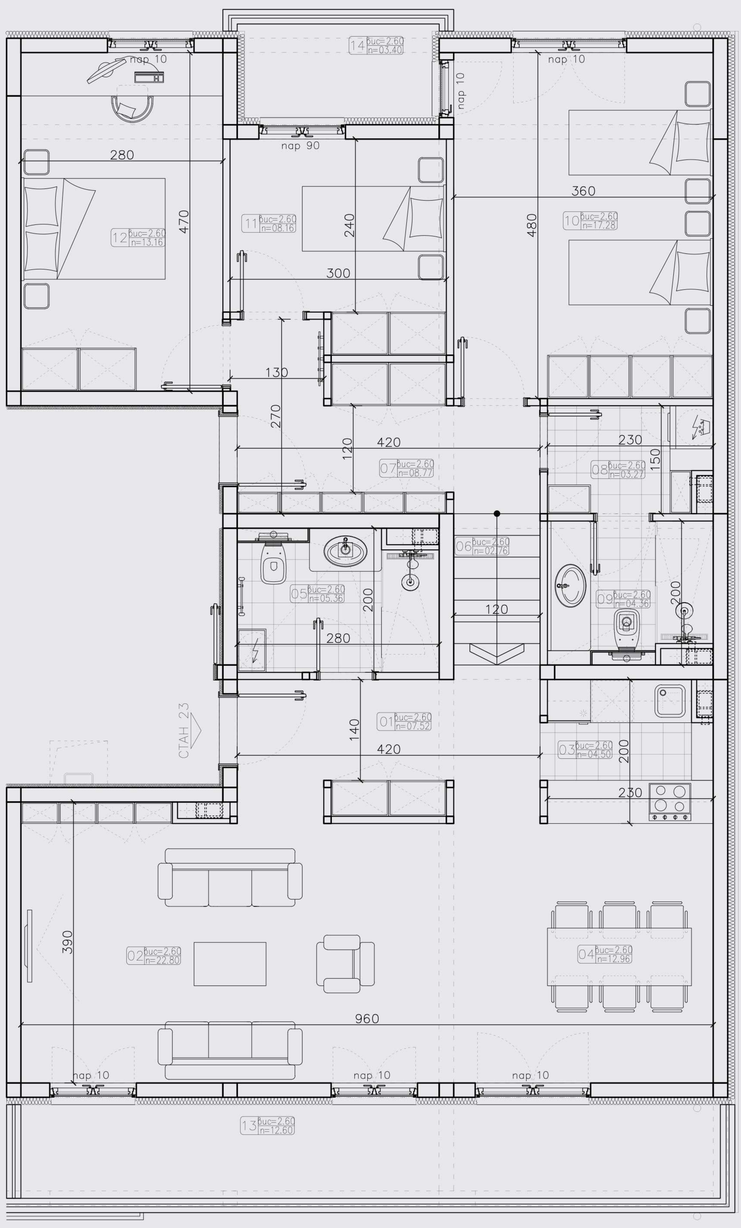

PODUDARNI STANOVI

sprat : povučen sprat					
br. stana	23	24			